

PET CT GÖRÜNTÜLEME TEKNIĞİNİN EN SIK KULLANDIĞI KANSER TÜRLERİ

- Akciğer Kanseri Tümörlerin Saptanması
- Kolon ve Rektüm Kanseri
- Trioid Kanseri
- Over Endometriyum ve Serviks Kanseri
- Primer Odağı Belirlenemeyen Lenfoma
- Malign Melanoma

İSTANBULONKOLOJİ HASTANESİ

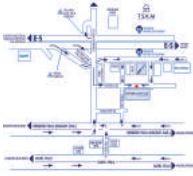

Ceviz Mah. Toros Cad. No : 86 Posta Kodu: 34846
Mallıpa - İSTANBUL

www.istanbulonkoloji.com



Çağrı Merkezi (24/7)
4573737

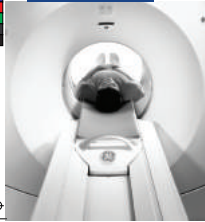
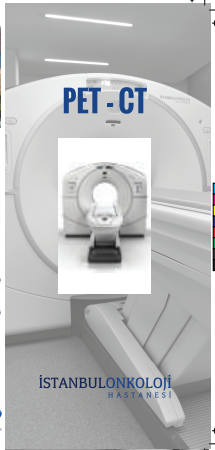

Başarılarımız Sağlığınızın...

PET-CT Nedir?

Organ ve dokularda ortaya çıkan fonksiyonel (işlevsel) değişiklikleri anatomik detaylarda birlikte gösteren, etkinliği kanıtlanmış bir görüntüleme tekniğidir. İnsan vücuduna hiçbir yan etkisi bulunmayan çok düşük dozda radyoaktif maddelerin damar yolundan verilmesiyle yapılır.

PET CT Nereelerde Kullanılır?

Tıp alanında büyük bir devrim olarak adından söz ettiren PET CT birçok alanda kullanılabilmele beraber genellikle onkolojik hastalıklar için kullanılmaktadır.

- Kanser tanısı
- Kanserin yayılım derecesinin belirlenmesi (Kanserin evrelendirilmesi)
- Kanserin tedavi tipinin belirlenmesi:Cerrahi,



- Radyoterapi Planlaması, Kemoterapi Planlaması veya mix tedavilerin planlanması,
- Kanserin tedaviye verdiği yanıtın değerlendirilmesi
- Kalp Hastalıkları
- Nöroloji Hastalıkları (Alzheimer)

PET CT Görüntüleme Tekniğinin En Sık Kullandığı Kanser Türleri

- Akciğer Kanseri
- Kolon ve Rektüm Kanseri
- Meme Kanseri
- Trioid Kanseri
- Over Endometriyum ve Serviks Kanseri
- Primer Odağı Belirlenemeyen Tümörlerin Saptanması
- Lenfoma
- Malign Melanoma

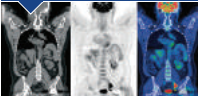

PET CT Tetkik Öncesi Ön Hazırlıklar Nelerdir?

- PET CT yöntemi ile hastanın teşhisi noktasında genel ve özel olarak yapılması gereken bir takım hazırlıklar mevcuttur.
- İşlemden en az 24 saat öncesine kadar sıvı yoracak bütün gazsız ve alüminyum içeren karbonhidratları fakir bir diyet uygulanmalıdır.
- İşlemden yaklaşık 12 saat önce başlıyarak karbonhidrattan fakir bir diyet uygulanmalıdır.
- Üzenizde rahat giysiler olmalı, tıkanmış mücevher ve benzeri aksesuarlar bulunmamalıdır.

İSTANBULONKOLOJİ HASTANESİ

PET-CT Nedir? PET-CT Hastaya Neler Kazandırır?

- PET/CT tek bir görüntüde vücudun tüm alanlarını üç boyutlu inceleyebildiğinden hastalık hakkında birçok tıbbi testin verileceğinden daha fazla ve güvenilir bilgi verir.
- PET/CT hastalığın erken tanısını sağlar.
- PET/CT hastalığın doğru evrelendirilmesini sağlar.
- PET/CT hastalığa ait doğru tedavi şekillerinin seçilmesine yardımcı olur.
- PET/CT hastalığın seyritni ve tedaviye yanıtını gösterir.



- PET/CT tani işlemlerinden sonra hastalığın ilerleme ve nüks etme sürecini izlemeye imkân verir.
- PET/CT gereksiz cerrahi ve tıbbi tedavileri engeller.
- PET/CT gereksiz harcamaları önler.
- PET/CT hastaya zaman kazandırır.